

QUADRO DE ÁREAS		
	ÁREA TOTAL	627.00m²
	ÁREA CONSTRUIDA	120.70m²
	ÁREA CALÇADA	40.06m²
	ÁREA PERMEÁVEL	466.24m²

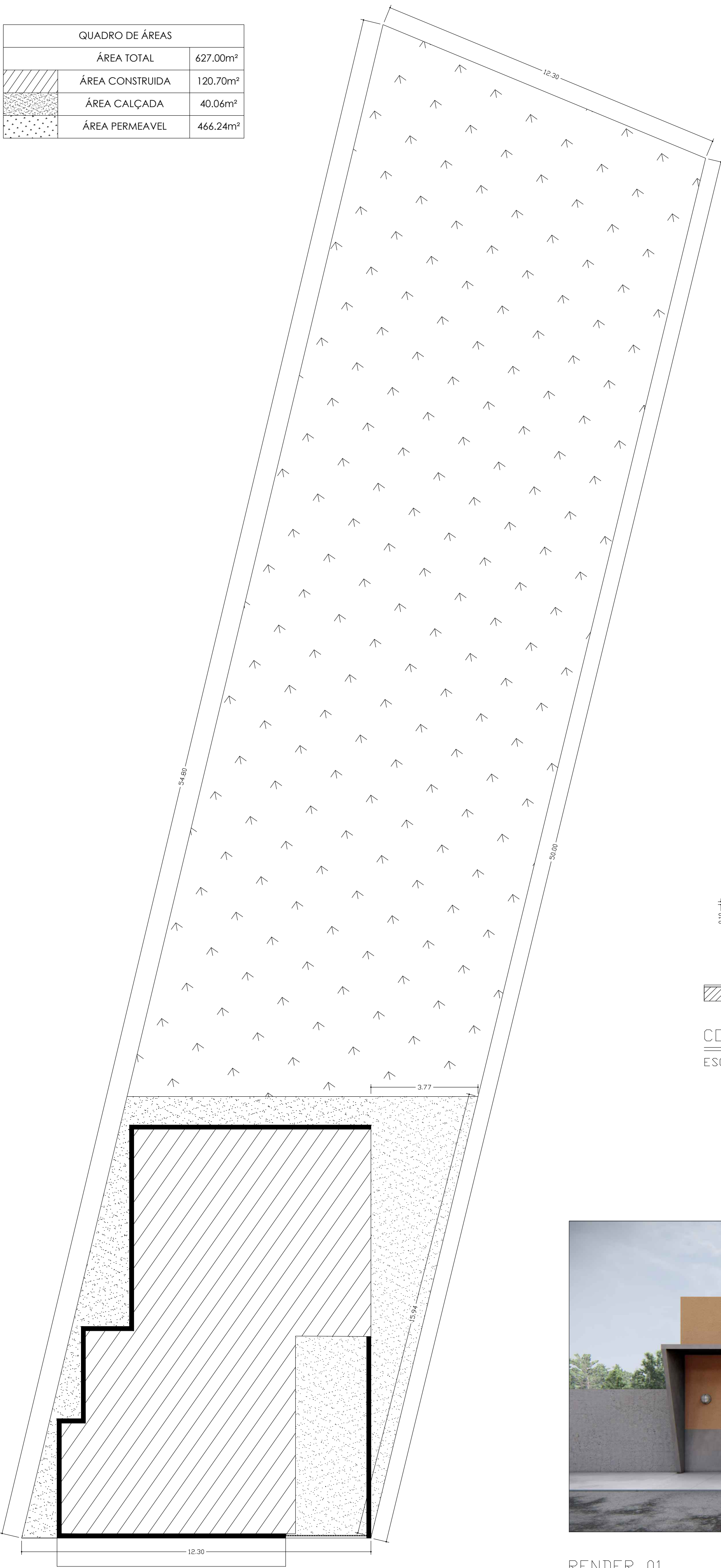

IMPLANTAÇÃO

ESC.: 1/100

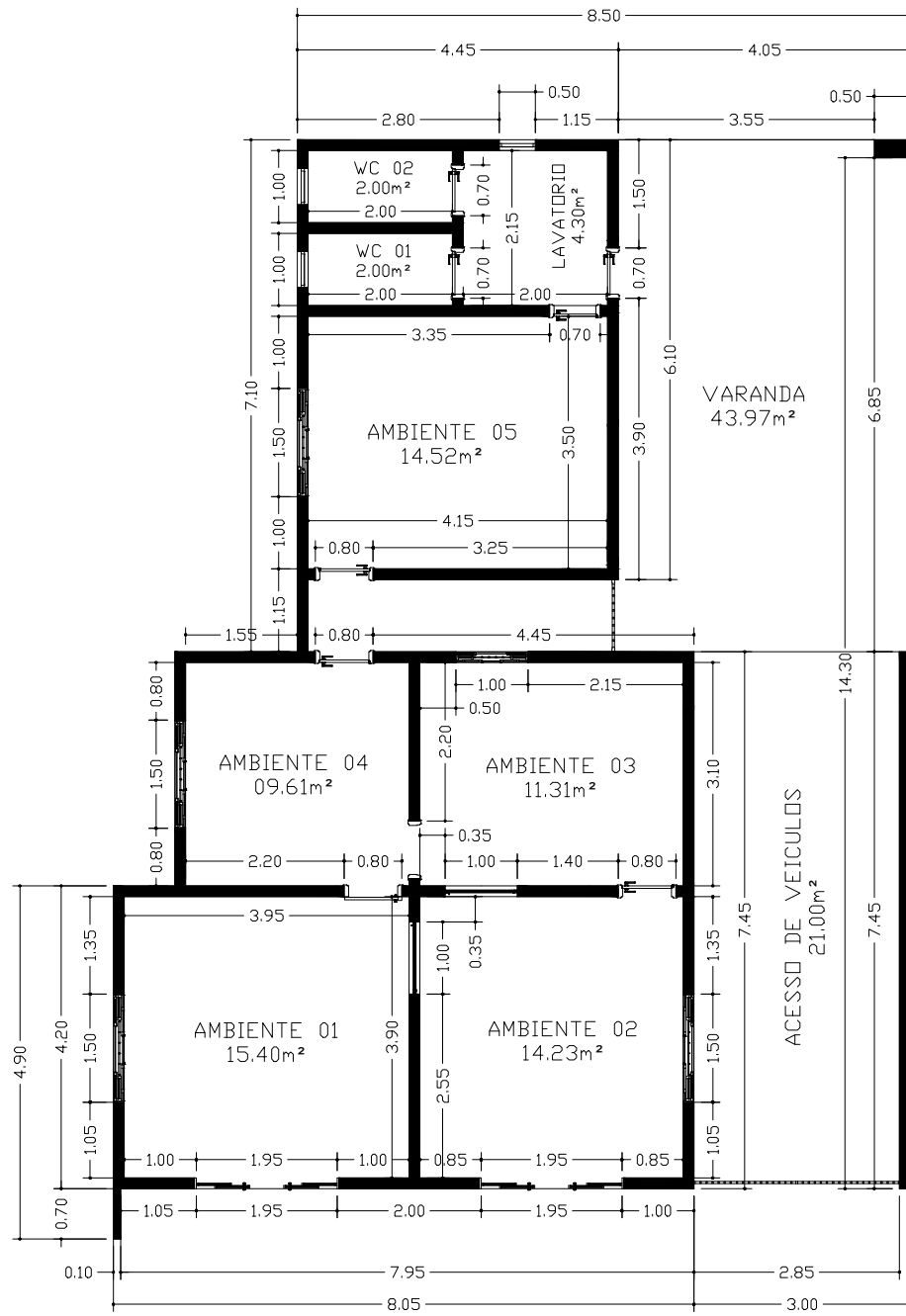

PLANTA BAIXA

ESC.: 1/100

Portas		
P1	2,00 X 2,10	Correr 2 Folhas
P2	0,80 X 2,10	Correr 1 Folha
P3	0,80 X 2,10	Porta Abrir
P4	0,70 X 2,10	Porta Abrir

Janelas		
J1	0,50 X 0,40 X 1,70	Vidro Max
J2	1,50 X 1,00 X 1,10	Alumínio Branco
J3	1,00 X 1,00 X 1,10	Alumínio Branco
J4	1,00 X 1,00 X 1,10	Blindex

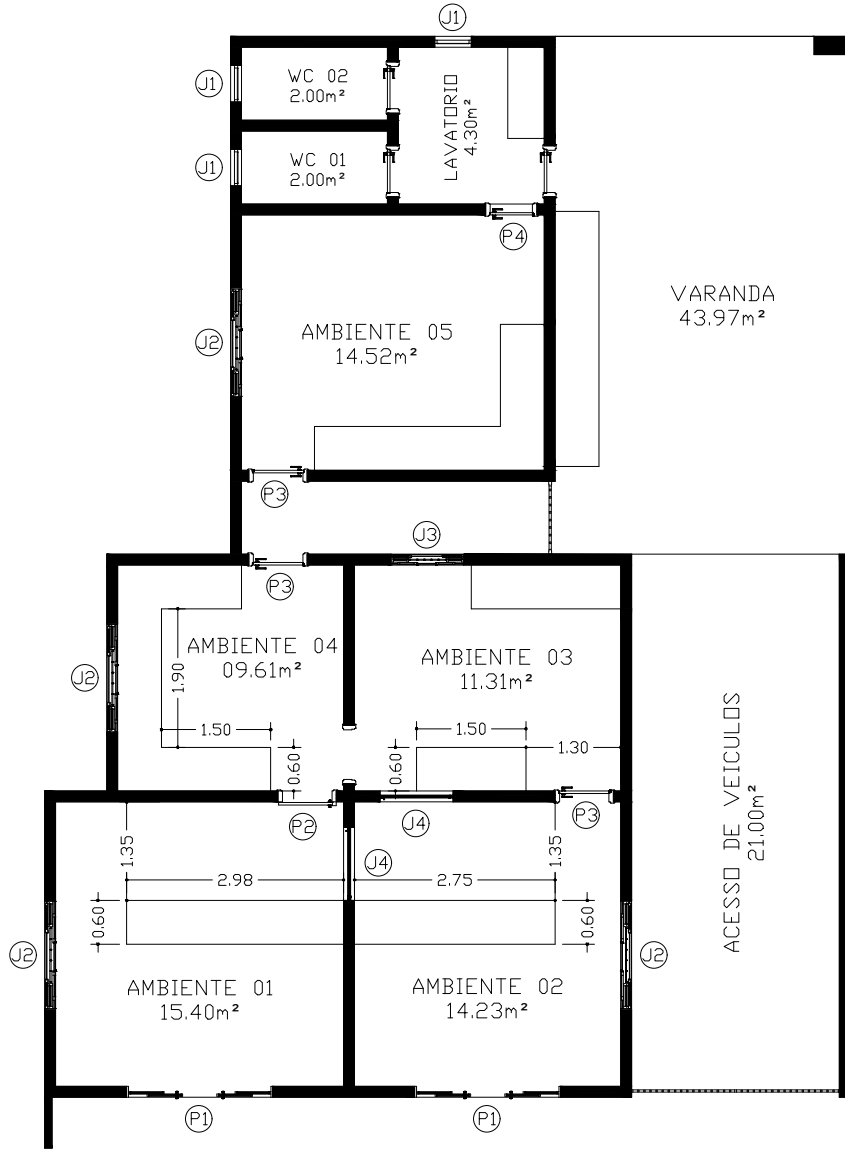

PLANTA BAIXA - ESQUADRIAS

ESC.: 1/100

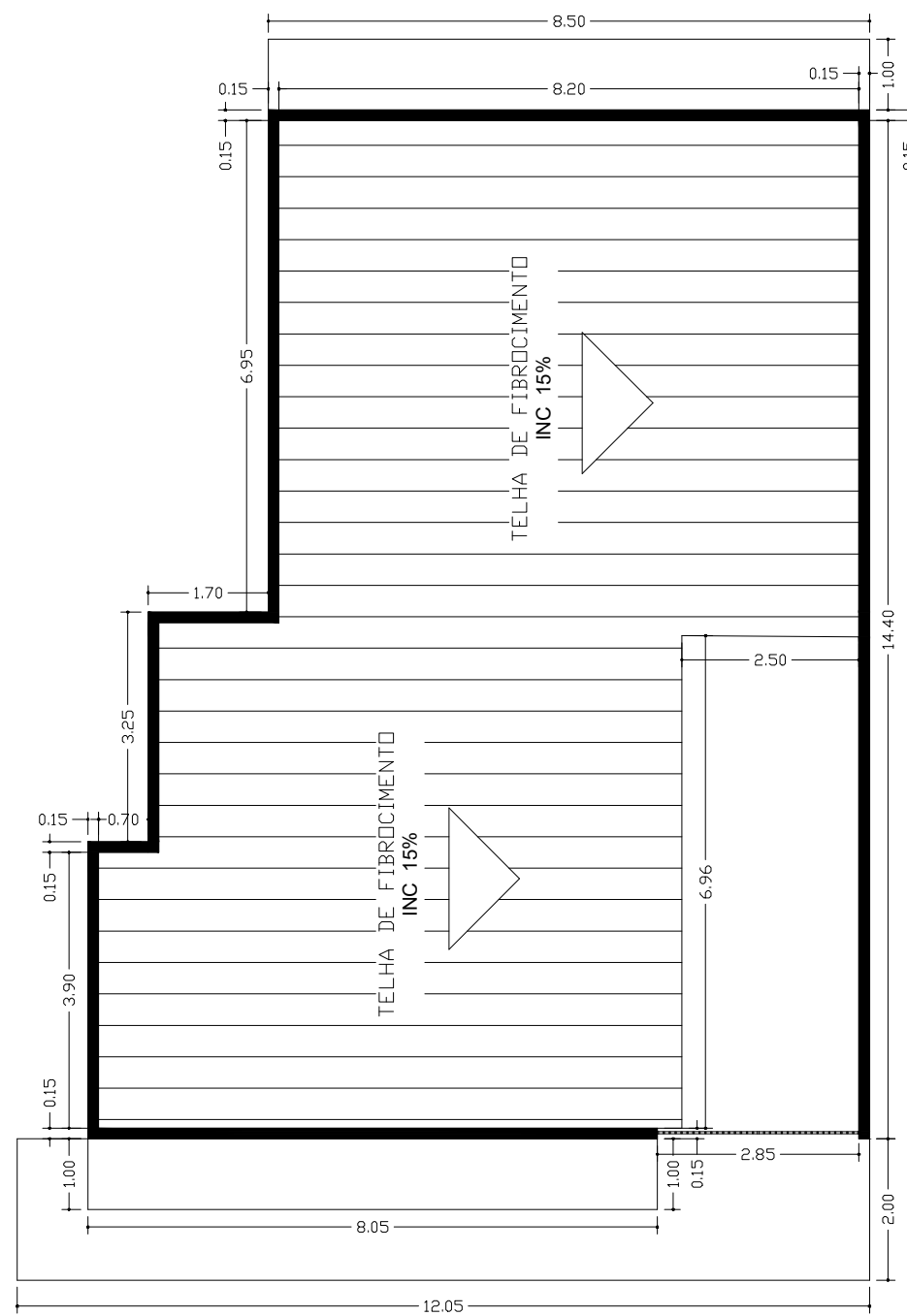

PLANTA COBERTURA

ESC.: 1/100

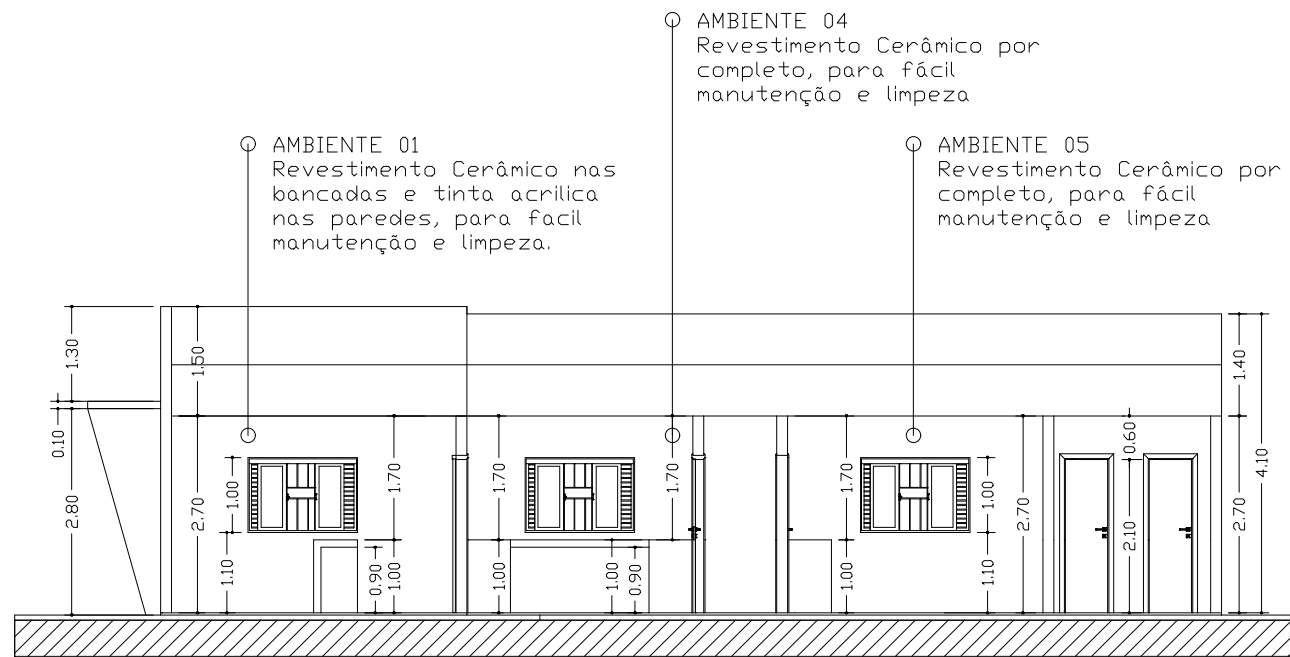

CORTE A-A

ESC.: 1/100

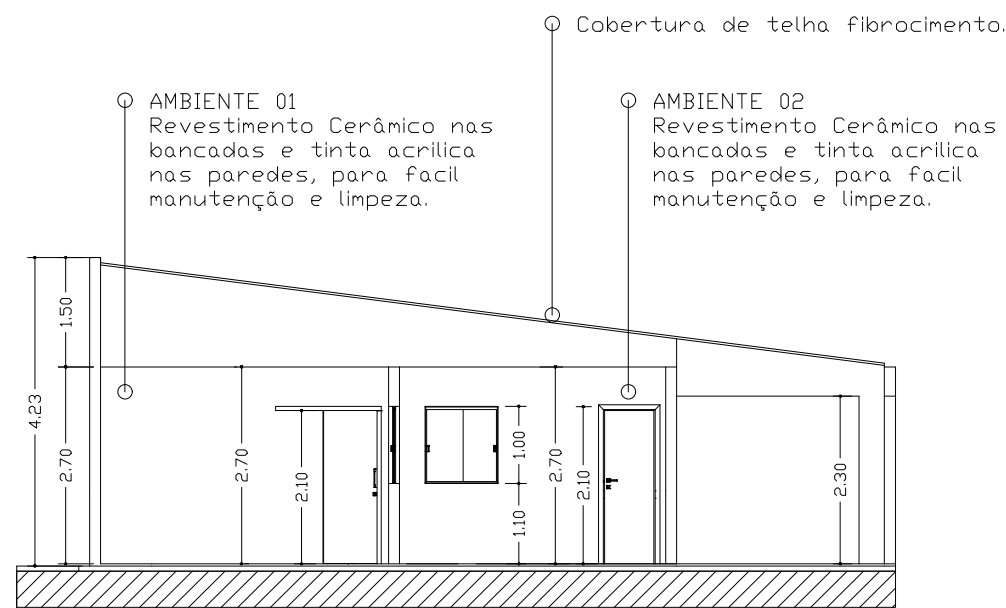

CORTE B-B

ESC.: 1/100

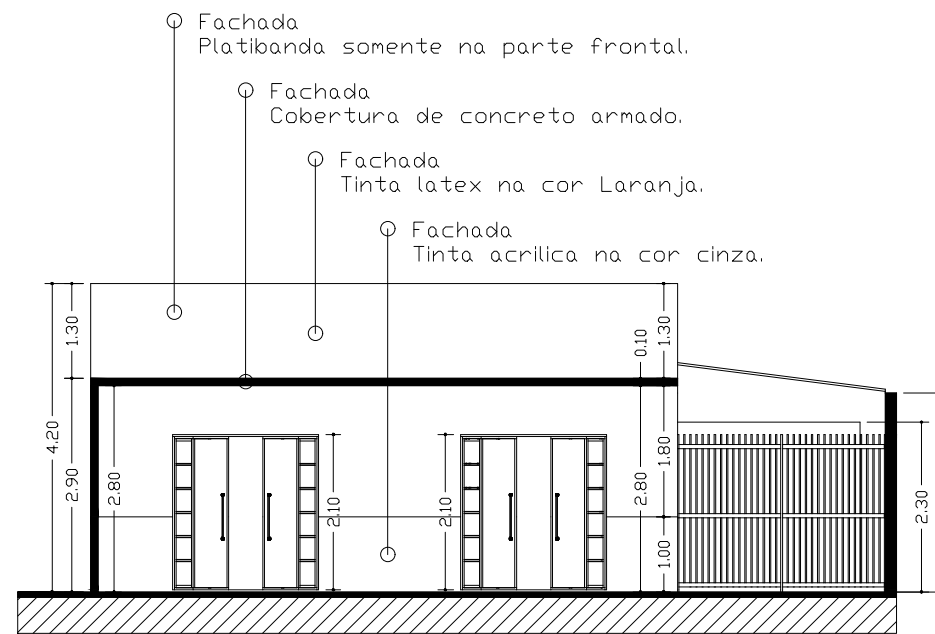

FACHADA

ESC.: 1/100



RENDER 01

SEM ESC.



RENDER 02

SEM ESC.

APROVAÇÃO

MATRICULA:
S.R.I. RIO NEGRO/MS
4.836

DATA: **SETEMBRO / 2023**

PRANCHA
Única
ESCALA: **INDICADA**

ASSUNTO: **Construção**

LOCAL: **RUA MARECHAL DEODORO - LOTE 04-A - QUADRA 45 - BAIRRO CENTRO**

RESPONSÁVEL TÉCNICO

PROPRIETÁRIO(S)

CAROLINE SANCHES ROCHA
ARQUITETA E URBANISTA
CAU-MS 128307-3

MUNICIPIO DE CORGUINHO / MS
CNPJ: 03.501.525/0001-07
MARCELA RIBEIRO LOPES
PREFEITA MUNICIPAL